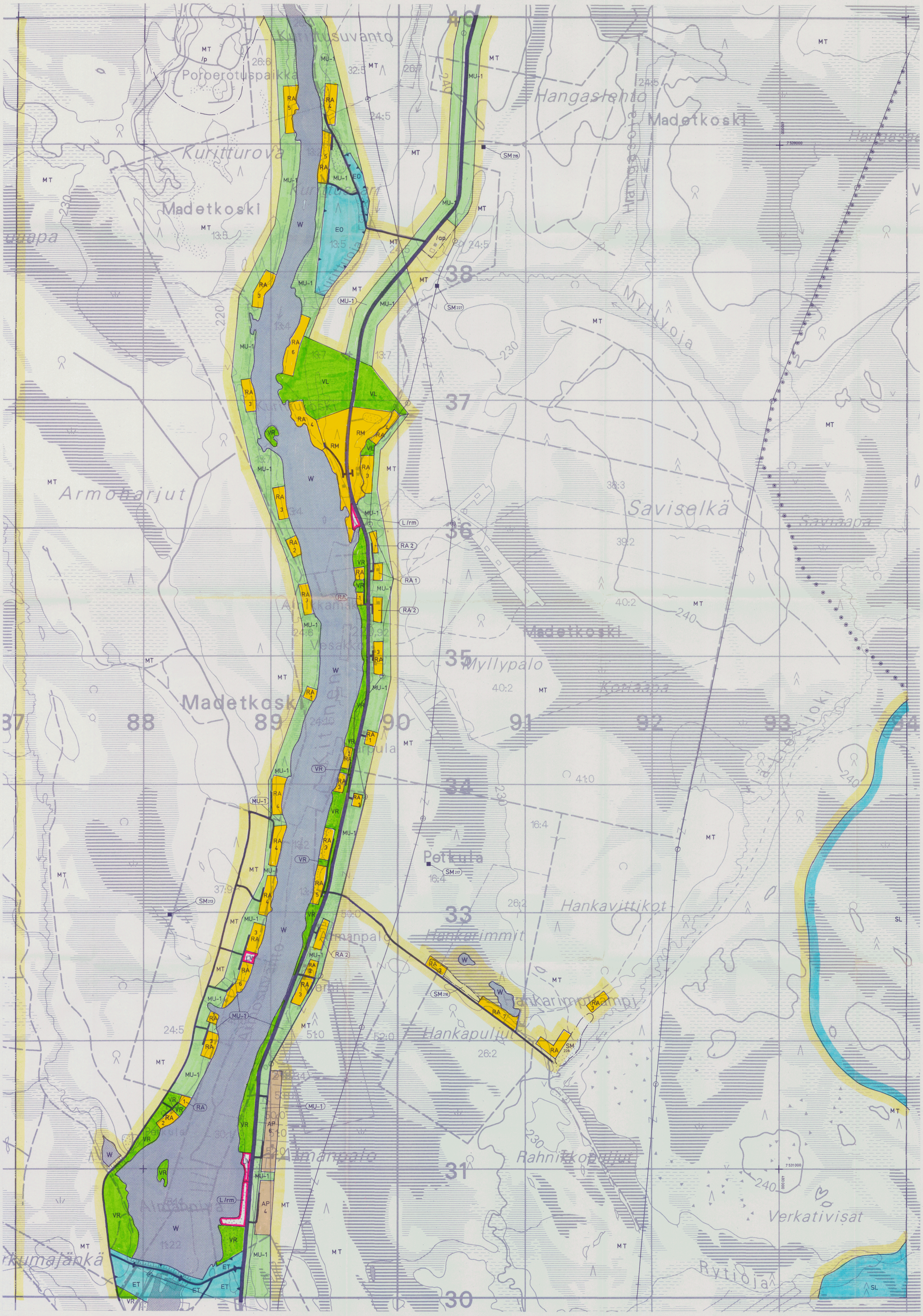
Kurittusuvanto
Poroerotuspaikka
MT /p
Kuritturova
Madetkoski
Kurittusaari
Kurittuoja
Hangaslehto
Madetkoski
Hangasoja
Hangasaapa
Myllyoja
Kurittukoski
Armoharjut
Saviselkä
Saviaapa
Ahvenkamaki
Vesakko
Myllypalo
Koliaapa
Madetkoski
Warpula
Petkula
Hankavittikot
Hankarimmit
Armanpalo
Hankarimpilampi
Hankapuljut
Rahnikkopuljut
Verkativisat
Rytioja
Lorkumajänkä
Ilmapuira
Kitinen
40
38
37
36
35
34
33
31
30
87
88
89
90
91
92
93
94
MT
MU-1
W
EO
VL
RM
VR
RA
L/rm
LV
AP
ET
SL
/ap
SM 213
SM 215
SM 216
SM 217
SM 227
SM 228
RA 1
RA 2
7 539 000
493 000
7 531 000
220
230
240

Tämä yleiskaava on Sodankylän kunnanvaltuuston 16.11.1999 tekemän ja valtuuston pöytäkirjan pykälässä nro 89 mainitun päätöksen mukainen.

Todistaa viran puolesta:
vt. keskusarkistonhoitaja Kaija Lehtola

Tämä kartta liittyy Lapin ympäristökeskuksen antamaan päätökseen 4.5.2001/1399L0222-212
Ylitarkastaja Kaija Pekkala

SODANKYLÄ
Lokka-Koitelainen-Kevitsa osayleiskaava
Kartta nro 5 Mk= 1:10 000

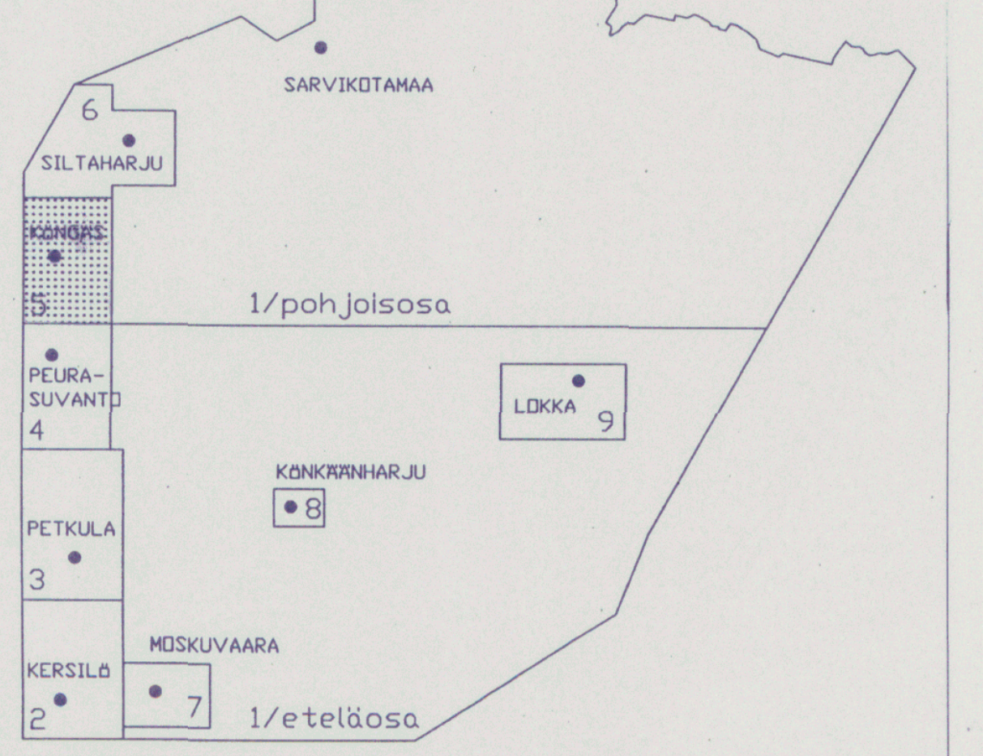
SARVIKOTAMAA
6
SILTAHARJU
KONGAS
5
1/pohjoisosa
PEURA-SUVANTO
4
LOKKA
9
KONKAANHARJU
8
PETKULA
3
MOSKUVAARA
KERSILÖ
2
7
1/eteläosa

Kaavakartan lehtijako

Sodankylän kunta, Tekninen osasto 18.10.1999