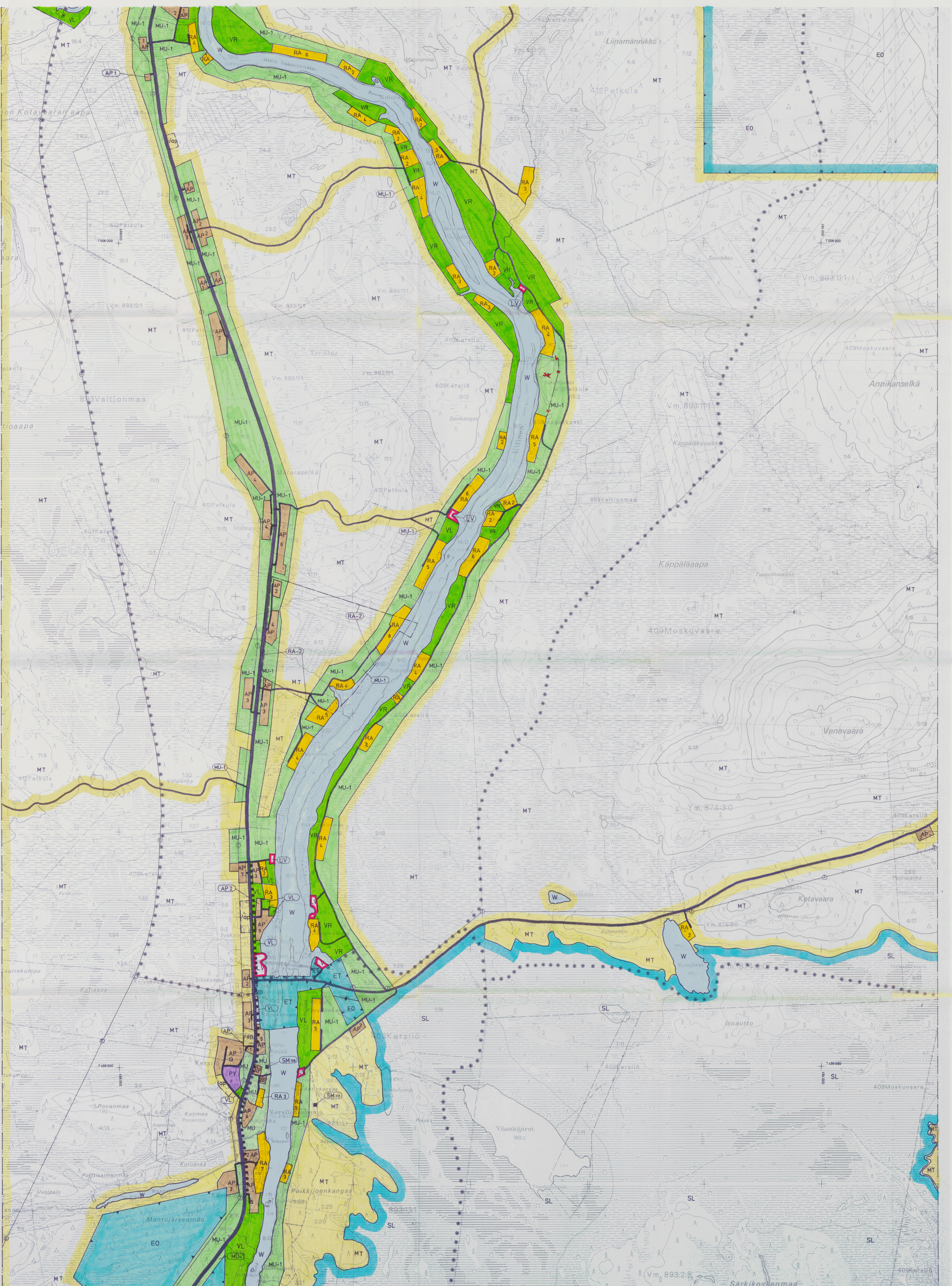
VL
MU-1
AP
RA
VR
W
MT
EO
ET
SL
LV
PY
MU
AP 1
AP 2
RA-2
RA 3
SM 158
SM 212
/ap
Ollin Satosuvanto
Matarakoski
Liinamännikkö
412Petkula
893Valtionmaa
408Madetkoski
403Kersilö
409Moskuvaara
Kotavaaran aapa
Mataraselkä
Savikangas
Saviaapa
Käppäläkuusikko
Käppäläaapa
Annikanselkä
Venevaara
Soirilehto
Tuppulikuusikko
Välisanka
Kitinen
Suipunsuvanto
Rikkavaelomaa
Ukonlampi
Palokumpu
Kotavaara
Kotajärvi
Pyöriäjänkä
Isoautto
Viiankijärvi
Kersilönkangas
Kersilönsuvanto
Antinkangas
Poikkijoenkangas
Kersilö
Kotiaapa
Koivukumpu
Siltakumpu
Povanmaa
Kotimaa
Kotijänkä
Porttisalmenmaa
Uusipalo
Mantojärvi
Mantojärvenmaa
Särkikoskenmaa
Vm. 893:11:1
Vm. 893:12:1
Ym. 874:3:0
Vm. 893:13:1
Vm. 893:2:5
7 506 000
7 499 000
494 000
488 000

Tämä kartta liittyy Lapin ympäristökeskuksen antamaan päätökseen 7.9.2001/1599L0722-212

Ylitarkastaja Kaija Pekkala

Tämä yleiskaava on Sodankylän kunnanvaltuuston 16.11.1999 tekemän ja valtuuston pöytäkirjan pykälässä nro 89 mainitun päätöksen mukainen.

Todistaa viran puolesta:
vt. keskusarkistonhoitaja Kaija Lehtola

SODANKYLÄ
Lokka-Koitelainen-Kevitsa osayleiskaava
Kartta nro 2 Mk=1:10 000

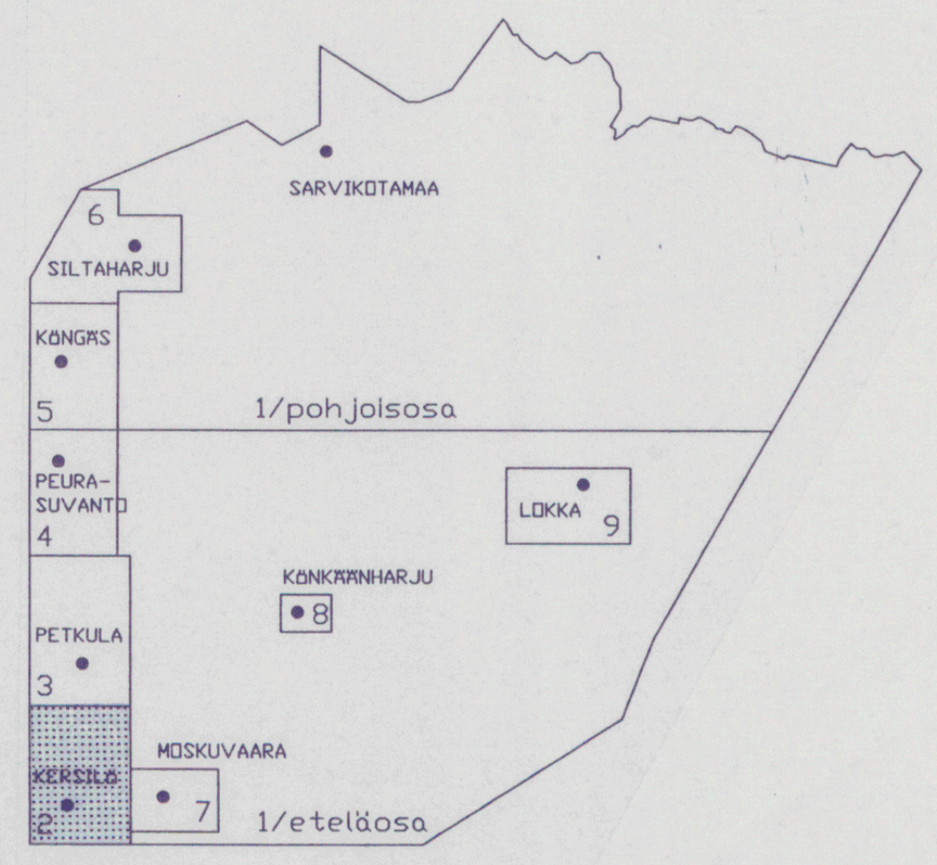
SARVIKOTAMAA
6
SILTAHARJU
KONGÄS
5
1/pohjoisosa
PEURASUVANTO
4
LOKKA
9
KONKÄÄNHARJU
8
PETKULA
3
KERSILÖ
2
MOSKUVAARA
7
1/eteläosa

Kaavakartan lehtijako

Sodankylän kunta, Tekninen osasto 18.10.1999